



RENDICONTO GENERALE DELL'ESERCIZIO CHIUSO AL 31 DICEMBRE 2021

Premessa

Il Rendiconto generale dell'esercizio chiuso al **31 dicembre 2021** si compone dei seguenti documenti:

- Conto del bilancio (Rendiconto finanziario gestionale);
- Conto economico;
- Stato patrimoniale;
- Nota integrativa in forma abbreviata;
- Relazione sulla gestione (a cura del Presidente).

Allo stesso si accompagna la **Situazione amministrativa** e la **Pianta Organica del Personale** e si allega la **Relazione del Collegio dei Revisori dei Conti**, attestante la regolarità amministrativa e contabile del rendiconto generale.

Risultati dell'esercizio 2021

L'esercizio 2021 chiude con i seguenti risultati

- Avanzo della gestione corrente pari a euro 163.739,54
- Avanzo finanziario di competenza pari euro 161.395,40*
- Risultato di cassa pari a euro 113.788,56
- Avanzo economico della gestione pari a euro 126.916,81

* le spese in conto capitale (euro 2.344,14) vengono coperte con l'avanzo di amministrazione libero accertato nel bilancio precedente)



ENTRATE	COMPETENZA				SOMME ACCERTATE		SCOSTAMENTI (acc-def)
	INIZIALI	PREVISIONI VARIAZIONI	DEFINITIVE (def)	ACCERTATO (acc)	INCASSATO	DA INCASSARE	
TITOLO I CORRENTI	813.000,00	130.464,48	943.464,48	910.708,64	889.712,66	20.995,98	(32.755,84)
TITOLO II CONTO CAPITALE							
TITOLO III PARTITE DI GIRO	380.805,00	0,00	380.805,00	512.462,85	502.456,15	10.006,70	131.657,85
TOTALE ENTRATE	1.193.805,00	130.464,48	1.324.269,48	1.423.171,49	1.392.168,81	31.002,68	98.902,01
USCITE	COMPETENZA				SOMME ACCERTATE		SCOSTAMENTI (imp-def)
	INIZIALI	PREVISIONI VARIAZIONI	DEFINITIVE (def)	IMPEGNATO (imp)	PAGATO	DA PAGARE	
TITOLO I CORRENTI	813.000,00	130.464,48	943.464,48	746.969,10	643.117,72	103.851,38	(196.495,38)
TITOLO II CONTO CAPITALE		3.917,42	3.917,42	2.344,14	2.344,14	0,00	(1.573,28)
TITOLO III PARTITE DI GIRO	380.805,00	0,00	380.805,00	512.462,85	490.778,74	21.684,11	131.657,85
TOTALE USCITE	1.193.805,00	134.381,90	1.328.186,90	1.261.776,09	1.136.240,60	125.535,49	(66.410,81)
Avanzo Gestione Corrente (Entrate - Uscite Correnti Accertate)				163.739,54			
Gestione Conto Capitale (Entrate - Uscite Conto Capitale Accertate)				(2.344,14)			
Gestione Partite di giro				0,00			
Avanzo Finanziario di Competenza				161.395,40			
Capitalizzazioni				2.344,14			
Accontamento TFR				(18.167,17)			
Ammortamenti				(19.015,56)			
Entrate da esercizi precedenti				360,00			
Avanzo Economico della gestione				126.916,81			

Alcune informazioni di carattere generale

1. Nella redazione sono stati rispettati i **principi contabili generali** cui gli **enti pubblici non economici** devono uniformarsi;
2. Il rendiconto finanziario è formulato secondo due differenti criteri di imputazione temporale delle operazioni, quello di **competenza finanziaria** e quello di **cassa**.
3. Il criterio di competenza finanziaria attribuisce un'operazione di entrata (o di spesa) all'esercizio nel quale è stata **accertata** (o **impegnata**).
4. Il criterio di cassa, invece, pone l'attenzione sul momento monetario, quindi in base ad esso un'entrata è di competenza nel momento in cui viene **riscossa** e un'uscita è di competenza nel momento in cui avviene il **pagamento**.

IL RENDICONTO FINANZIARIO GESTIONALE



La gestione corrente

GESTIONE DI COMPETENZA			VARIAZIONE	
Previsioni	Somme Accertate			
Definitive (d)	Accertato (a)	Incassato (i)	a) su d)	i) su d)
943.464,48	910.708,64	889.712,66	-3,5%	-5,7%

TOTALE TITOLO I - ENTRATE CORRENTI

GESTIONE DI COMPETENZA			VARIAZIONE	
Previsioni	Somme Impegnate			
Definitive (d)	Impegnato (i)	pagato (p)	i) su d)	p) su d)
943.464,48	746.969,10	643.117,72	-20,83%	-31,83%

TOTALE TITOLO I - USCITE CORRENTI

La gestione di competenza corrente chiude con **un avanzo di euro 163.739,54** così calcolato:

Entrate correnti accertate	910.708,64
Uscite correnti impegnate (-)	746,969,10
Risultato gestione corrente	163.739,54

IL RENDICONTO FINANZIARIO GESTIONALE

Scostamento entrate-uscite, correnti e in conto capitale

Le entrate accertate, correnti e in conto capitale (pari a zero nell'esercizio), sono risultate inferiori a quanto preventivato per euro 32.755,84 (minori entrate correnti), mentre le uscite impegnate, correnti e in conto capitale, sono risultate inferiori alle previsioni per euro 198.068,66 (minori uscite correnti).

IL RENDICONTO FINANZIARIO GESTIONALE

La gestione corrente - Entrate

Descrizione	Previsione	Accertato
Entrate contributive a carico degli iscritti	694.200,00	695.048,00
Iniziative culturali ed aggiornamenti professionali	-	-
Quote di partecipazione degli iscritti a oneri particolari	1.320,45	1.988,98
Trasferimenti da parte di altri enti pubblici e privati	29.000,00	22.687,50
Entrate da vendita di beni e prestazione servizi	195.933,60	166.838,10
Proventi patrimoniali	-	0,82
Poste correttive e compensative di uscite	5.279,55	6.401,79
Entrate non classificabili in altre voci	17.730,88	17.743,45
TOTALE	943.464,48	910.708,64

Composizione Entrate Accertate

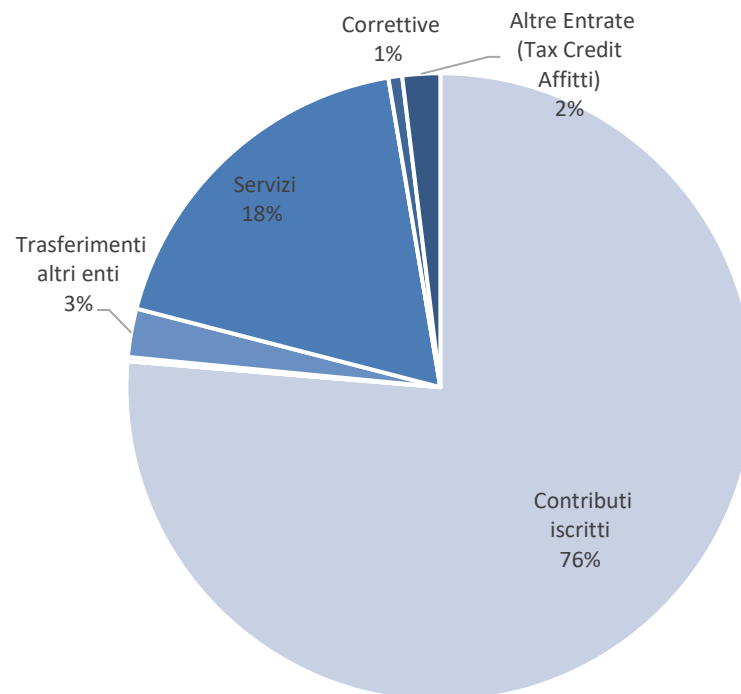

CONTO DEL BILANCIO - RENDICONTO FINANZIARIO GESTIONALE - ENTRATE				
CODICE	DESCRIZIONE	PREVISIONE	SOMME	Scostamento
		Definitive	ACCERTATE Accertato	
1	TITOLO I - ENTRATE CORRENTI			
1.1	ENTRATE CONTRIBUTIVE A CARICO DEGLI ISCRITTI			
1.1.1	Contributi quota ordinaria	652.050,00	651.047,00	-1.003,00
1.1.2	Contributi quota ridotta	14.400,00	14.571,00	171,00
1.1.3	Contributi quota elenco speciale	3.300,00	3.300,00	0,00
1.1.4	Tassa prima iscrizione Albo	4.240,00	4.480,00	240,00
1.1.5	Tassa prima iscrizione Praticanti	15.620,00	17.060,00	1.440,00
1.1.7	Contributi annuali STP	4.590,00	4.590,00	0,00
	TOTALE ENTRATE CONTRIBUTIVE A CARICO DEGLI ISCRITTI	694.200,00	695.048,00	848,00
1.3	QUOTE DI PARTECIPAZIONE DEGLI ISCRITTI ALL'ONERE DI PARTICOLARI GESTIONI			
1.3.2	Proventi liquidazione Parcelle	590,45	1.148,98	558,53
1.3.3	Proventi rilascio certificati	730,00	840,00	110,00
	TOTALE QUOTE DI PARTECIPAZIONE DEGLI ISCRITTI ALL'ONERE DI PARTICOLARI GESTIONI	1.320,45	1.988,98	668,53
1.7	TRASFERIMENTI CORRENTI DA PARTE DI ALTRI ENTI PUBBLICI E PRIVATI			
1.7.2	Contributi per borse di studio	18.000,00	11.550,00	-6.450,00
1.7.3	Rimborso spese da Regolamento Formazione CNDCEC art. 13 comma 5	11.000,00	11.137,50	137,50
	TOTALE TRASFERIMENTI CORRENTI DA PARTE DI ALTRI ENTI PUBBLICI E PRIVATI	29.000,00	22.687,50	-6.312,50
1.8	ENTRATE DERIVANTI DALLA VENDITA DI BENI E DALLA PRESTAZIONE DI SERVIZI			
1.8.2	Organismo di composizione della crisi da sovraindebitamento	185.490,60	152.542,64	-32.947,96
1.8.3	Contributi da altri soggetti	10.443,00	14.295,46	3.852,46
	TOTALE ENTRATE DERIVANTI DALLA VENDITA DI BENI E DALLA PRESTAZIONE DI SERVIZI	195.933,60	166.838,10	-29.095,50
1.9	REDDITI E PROVENTI PATRIMONIALI			
1.9.1	Interessi attivi su depositi e conti correnti	0,00	0,82	0,82
	TOTALE REDDITI E PROVENTI PATRIMONIALI	0,00	0,82	0,82
1.10	POSTE CORRETTIVE E COMPENSATIVE DI USCITE CORRENTI			
1.10.1	Recuperi e rimborsi	1.809,55	2.671,79	862,24
1.10.2	Proventi rimborsi spese	3.470,00	3.730,00	260,00
	TOTALE POSTE CORRETTIVE E COMPENSATIVE DI USCITE CORRENTI	5.279,55	6.401,79	1.122,24
1.11	ENTRATE NON CLASSIFICABILI IN ALTRE VOCI			
1.11.3	Abbuoni Attivi	0,00	12,57	12,57
1.11.5	Credito di imposta locazione ex art. 28 d.l. 34/2020	17.730,88	17.730,88	0,00
	TOTALE ENTRATE NON CLASSIFICABILI IN ALTRE VOCI	17.730,88	17.743,45	12,57
	TOTALE	943.464,48	910.708,64	-32.755,84

IL RENDICONTO FINANZIARIO GESTIONALE

La gestione corrente – Entrate – Contributo iscritti



CONTRIBUTI	2013	2014	2015	2016	2017	2018	2019	2020*	2021
Contributi quota ordinaria	741.113	663.472	605.986	612.490	620.328	625.029	633.600	386.268	651.047
Contributi quota ridotta	19.215	17.690	14.220	13.980	14.842	15.609	16.245	9.288	14.571
TOTALE	760.328	681.162	620.206	626.470	635.170	640.638	649.845	395.556	665.618

* Nell'esercizio 2020, con il consenso dell'Assemblea degli iscritti, il Consiglio dell'Ordine ha operato una riduzione del 40% della quota annuale dovuta all'Ordine di Bologna

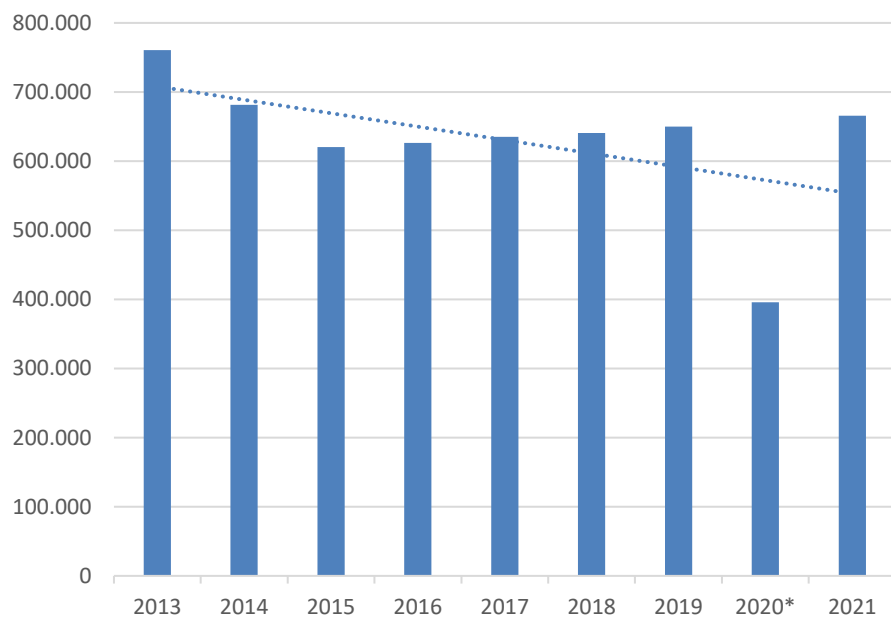

Quota Individuale Ordinaria

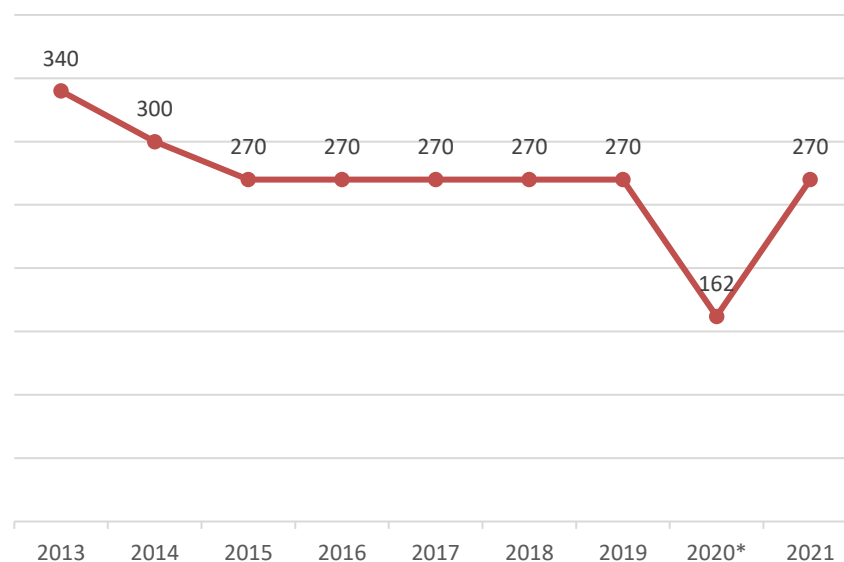

IL RENDICONTO FINANZIARIO GESTIONALE



Il numero totale degli iscritti all'Albo (n. 2.627), STP (n.17) ed all'Elenco speciale (n. 19) è pari a 2.663 alla data del 31 dicembre 2021. Il totale delle Entrate Contributive a carico degli iscritti accertate è sostanzialmente in linea con la previsione originaria. In relazione ai nuovi iscritti di seguito l'andamento 2012-2021 e l'andamento nuovi iscritti e cancellati dall'Albo degli ultimi 5 anni:

Anni	2012	2013	2014	2015	2016	2017	2018	2019	2020	2021
N. nuovi iscritti (Albo)	61	53	62	65	72	86	59	65	70	65
N. Cancellati Albo						35	38	41	41	39
Δ iscritti-cancellati						51	21	24	29	26
Totale Iscritti Albo						2.527	2.550	2.574	2.600	2.627
% sul totale iscritti						2,02%	0,82%	0,93%	1,12%	0,99%

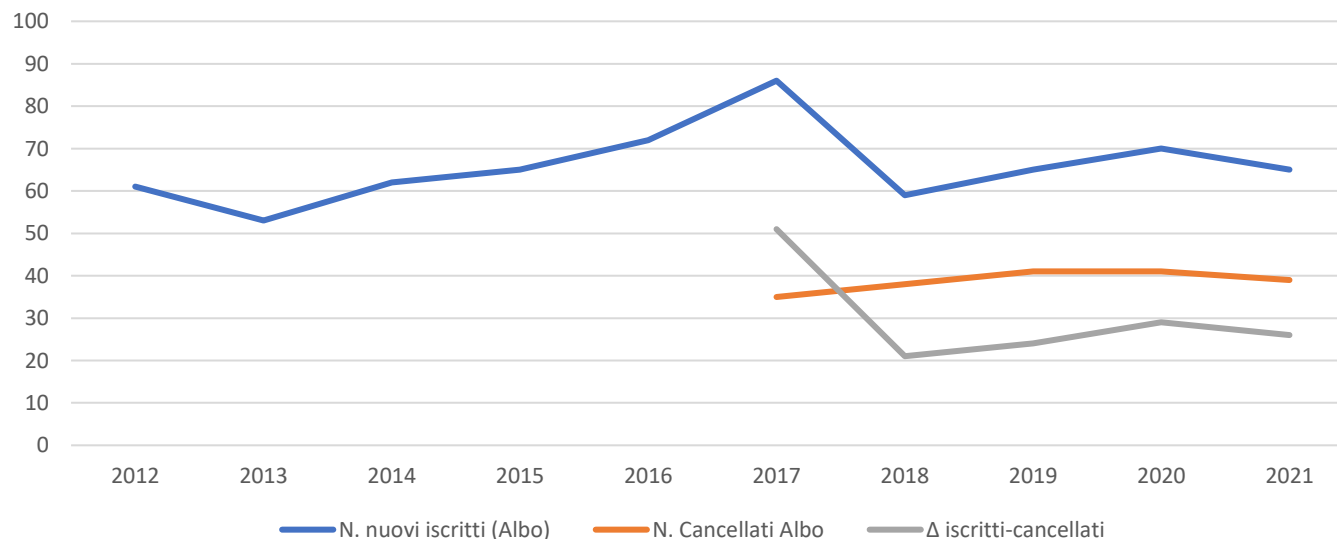

IL RENDICONTO FINANZIARIO GESTIONALE



Nel periodo 2017-2021:

- ha concluso il tirocinio il 47,98% dei tirocinanti in corso
- i nuovi iscritti all'Albo rappresentano in media il 2,7% degli iscritti
- Il numero medio di nuovi tirocinanti è stato di 90, su un numero medio di tirocini in corso di 154 con un numero medio di tirocini concluso di 72

	2017	2018	2019	2020	2021	Media
N. Iscrizioni	100	72	85	92	99	90
N. tirocini in corso	164	123	146	155	182	154
N. tirocini conclusi	84	89	62	65	58	72
% su tirocini in corso	51,2%	72,4%	42,5%	41,9%	31,9%	47,9%
N. nuovi iscritti (Albo)	86	59	65	70	65	69
% sul totale iscritti	3,40%	2,31%	2,53%	2,69%	2,47%	2,7%

— N. iscrizioni
 — N. tirocini in corso
 — N. tirocini conclusi
 — N. nuovi iscritti (Albo)

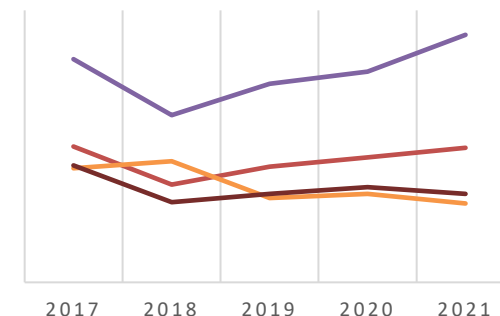

Iscritti Albo per fascia d'età	2017	2018	2019	2020	2021	Media
<=40	492	499	482	477	467	483
>= 41 <= 60	1.614	1.593	1.597	1.584	1.560	1.590
>60	421	458	495	539	600	503
TOTALI	2.527	2.550	2.574	2.600	2.627	2.576

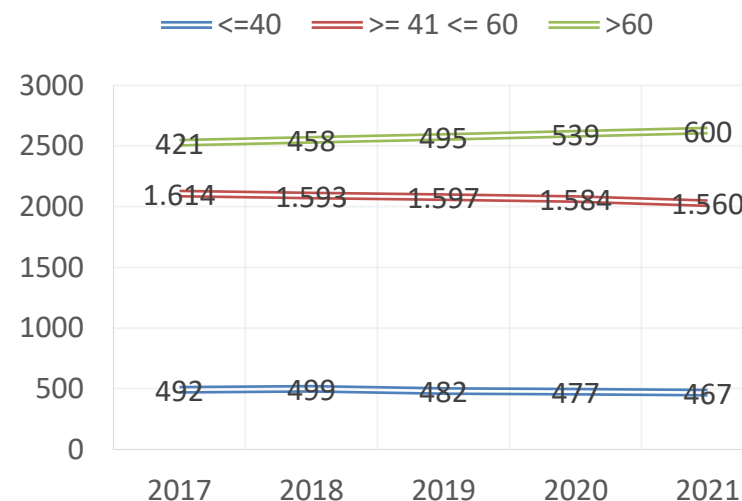

IL RENDICONTO FINANZIARIO GESTIONALE

La gestione corrente - Uscite

Descrizione	Previsione	Impegnato
Uscite per gli organi dell'ente	10.000,00	5.064,90
Oneri per il personale in attività di servizio	291.500,00	261.437,99
Acquisti beni di consumo e servizi	171.521,48	117.561,02
Funzionamento uffici	238.500,00	222.580,44
Prestazioni istituzionali	171.943,00	99.999,92
Oneri finanziari	4.000,00	4.000,00
Oneri tributari	28.000,00	19.619,83
Uscite non classificabili in altre voci	18.000,00	15.285,28
Accantonamento Fondo rischi e oneri	10.000,00	1.419,72
TOTALE	943.464,48	746.969,10

Composizione Uscite Impegnate

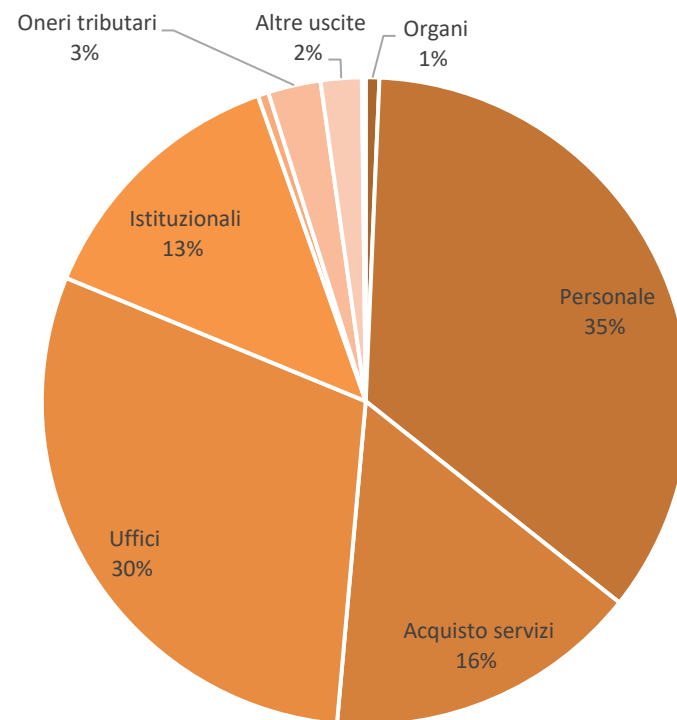

CONTO DEL BILANCIO - RENDICONTO FINANZIARIO GESTIONALE - USCITE				
CODICE	DESCRIZIONE	PREVISIONE	SOMME	Scostamento
		Definitive	IMPEGNATE Impegnato	
1	TITOLO I - USCITE CORRENTI			
1.1	USCITE PER GLI ORGANI DELL'ENTE			
1.1.1	Rimborsi ai Consiglieri	5.000,00	344,90	-4.655,10
1.1.2	Assicurazioni rc	5.000,00	4.720,00	-280,00
	<i>TOTALE USCITE PER GLI ORGANI DELL'ENTE</i>	<i>10.000,00</i>	<i>5.064,90</i>	<i>-4.935,10</i>
1.2	ONERI PER IL PERSONALE IN ATTIVITA' DI SERVIZIO			
1.2.1	Stipendi ed altri assegni fissi al personale	177.500,00	173.997,11	-3.502,89
1.2.3	Oneri Previdenziali ed Assistenziali	60.000,00	42.971,19	-17.028,81
1.2.5	Spese per Corso Addestramento Personale	1.000,00	469,70	-530,30
1.2.6	Compensi incentivanti la produttività	53.000,00	43.999,99	-9.000,01
	<i>TOTALE ONERI PER IL PERSONALE IN ATTIVITA' DI SERVIZIO</i>	<i>291.500,00</i>	<i>261.437,99</i>	<i>-30.062,01</i>
1.3	USCITA PER L'ACQUISTO DI BENI DI CONSUMO E DI SERVIZI			
1.3.5	Organismo di composizione della crisi da sovraindebitamento	171.521,48	117.561,02	-53.960,46
	<i>TOTALE USCITA PER L'ACQUISTO DI BENI DI CONSUMO E DI SERVIZI</i>	<i>171.521,48</i>	<i>117.561,02</i>	<i>-53.960,46</i>
1.4	USCITE PER FUNZIONAMENTO UFFICI			
1.4.1	Affitto e spese condominiali	147.000,00	144.743,16	-2.256,84
1.4.2	Servizi di pulizia	27.000,00	18.189,69	-8.810,31
1.4.3	Servizi telefonici	8.000,00	8.000,00	0,00
1.4.4	Servizi fornitura energia	4.500,00	3.697,55	-802,45
1.4.5	Servizi postali	2.000,00	1.017,15	-982,85
1.4.6	Cancelleria e stampati	3.000,00	2.676,34	-323,66
1.4.7	Assicurazioni	10.000,00	8.386,00	-1.614,00
1.4.8	Spese man. e rip. ordinaria	4.000,00	2.976,80	-1.023,20
1.4.10	Servizi Software	33.000,00	32.893,75	-106,25
	<i>TOTALE USCITE PER FUNZIONAMENTO UFFICI</i>	<i>238.500,00</i>	<i>222.580,44</i>	<i>-15.919,56</i>
1.5	USCITE PER PRESTAZIONI ISTITUZIONALI			
1.5.2	Organizzazione convegni e FPC	79.443,00	33.589,04	-45.853,96
1.5.3	Spese comunicazione istituzionale	13.000,00	10.248,00	-2.752,00
1.5.4	Consulenze e prestazioni professionali	53.000,00	36.119,08	-16.880,92
1.5.5	Borse di studio	18.500,00	12.300,00	-6.200,00
1.5.7	Aggiornamento e manutenzione sito	8.000,00	7.743,80	-256,20
	<i>TOTALE USCITE PER PRESTAZIONI ISTITUZIONALI</i>	<i>171.943,00</i>	<i>99.999,92</i>	<i>-71.943,08</i>
1.7	ONERI FINANZIARI			
1.7.1	Spese e commissioni bancarie	4.000,00	4.000,00	0,00
	<i>TOTALE ONERI FINANZIARI</i>	<i>4.000,00</i>	<i>4.000,00</i>	<i>0,00</i>
1.8	ONERI TRIBUTARI			
1.8.2	Irap dipendenti	19.000,00	14.040,49	-4.959,51
1.8.3	Irap-ires collaboratori	1.000,00	14,34	-985,66
1.8.4	Tributi vari	2.000,00	2.000,00	0,00
1.8.5	Ires attività commerciale	6.000,00	3.565,00	-2.435,00
	<i>TOTALE ONERI TRIBUTARI</i>	<i>28.000,00</i>	<i>19.619,83</i>	<i>-8.380,17</i>
1.10	USCITE NON CLASSIFICABILI IN ALTRE VOCI			
1.10.1	Altri oneri	18.000,00	15.285,28	-2.714,72
	<i>TOTALE USCITE NON CLASSIFICABILI IN ALTRE VOCI</i>	<i>18.000,00</i>	<i>15.285,28</i>	<i>-2.714,72</i>
1.13	ACCANTONAMENTO A FONDI RISCHI ED ONERI			
1.13.2	Fondo di riserva per uscite impreviste	10.000,00	1.419,72	-8.580,28
	<i>TOTALE ACCANTONAMENTO A FONDI RISCHI ED ONERI</i>	<i>10.000,00</i>	<i>1.419,72</i>	<i>-8.580,28</i>
	TOTALE USCITE CORRENTI	943.464,48	746.969,10	-196.495,38

IL RENDICONTO FINANZIARIO GESTIONALE



La gestione corrente – Uscite – Personale

Anni	2013	2014	2015	2016	2017	2018	2019	2020	2021
Oneri per il personale in attività di servizio	195.516	211.493	241.346	242.927	240.601	232.592	284.118	275.839	261.438

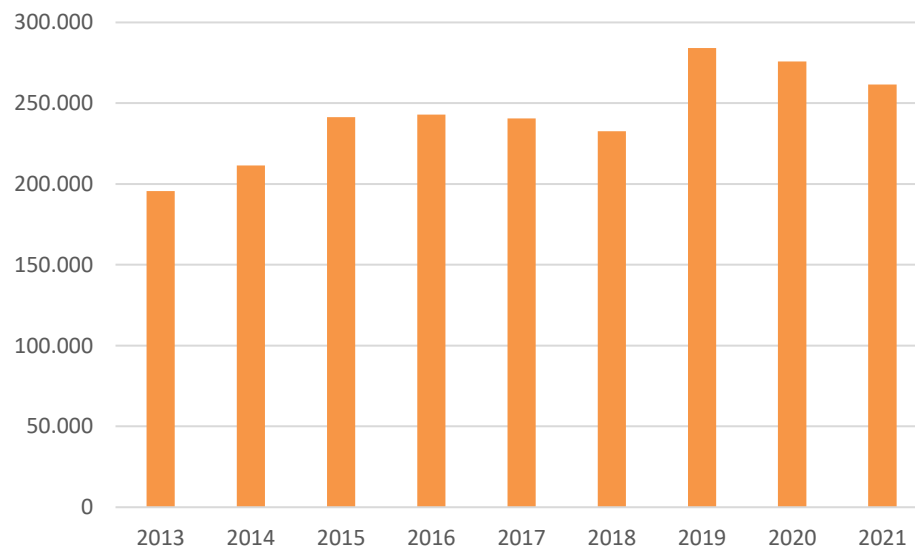

IL RENDICONTO FINANZIARIO GESTIONALE

La gestione corrente – Uscite – Funzionamento uffici

Anni	2013	2014	2015	2016	2017	2018	2019	2020	2021
Affitto e spese condominiali	149.674	149.711	143.862	143.385	145.000	145.054	145.620	145.236	144.743

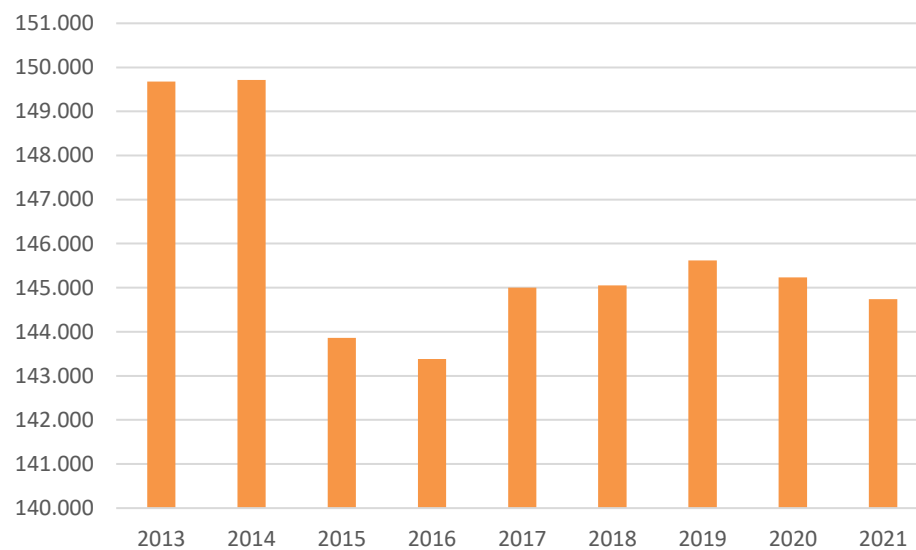

IL RENDICONTO FINANZIARIO GESTIONALE

La gestione corrente – Uscite – Prestazioni istituzionali

Anni	2013	2014	2015	2016	2017	2018	2019	2020	2021
Uscite per prestazioni istituzionali	114.537	163.376	149.941	143.385	215.387	279.090	196.962	274.677	100.000

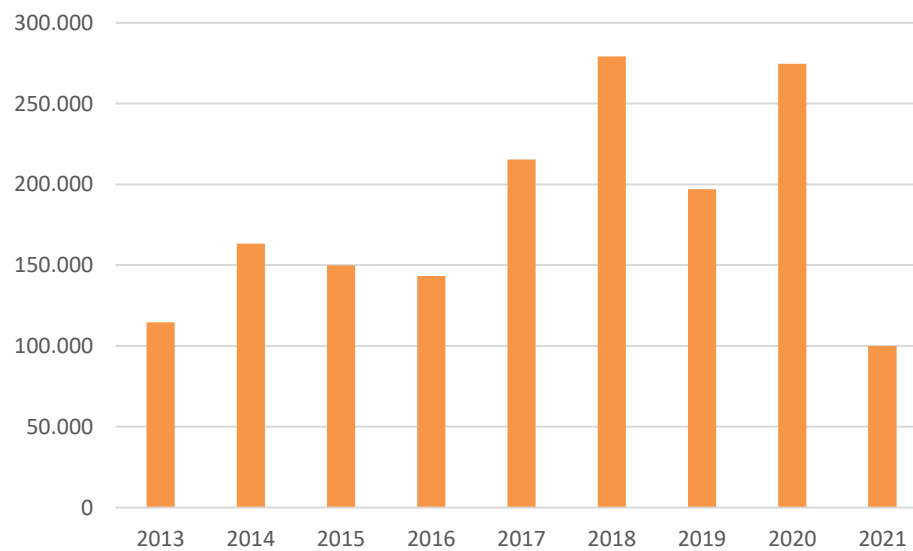

Avanzo di amministrazione 2021

Da quanto riferito, nella parte corrente l'avanzo (pari ad euro 163.739,54) ha aumentato l'avanzo di amministrazione rispetto all'esercizio precedente, tenuto conto l'esigua incidenza delle spese in conto capitale che non vengono coperte con le entrate correnti ma con l'avanzo di amministrazione libero accertato nel bilancio precedente. Pertanto:

Avanzo di amministrazione 2020	771.988
Saldo gestione corrente 2021	163.739
Saldo variazione residui 2021	--
Saldo gestione c/capitale 2021	- 2.344
Avanzo di amministrazione 2021	933.383

Avanzo di amministrazione 2021

La quota dell'avanzo di amministrazione libero accertato vincolata nel 2018 dall'Assemblea degli iscritti in sede di approvazione del bilancio 2017 per sostenere iniziative e progetti pluriennali a favore della categoria in generale e/o degli iscritti al nostro Ordine nelle aree comunicazione e aggregazione, implementazione e digitalizzazione degli studi risulta essere pari a euro 133.290,40.

Nell'esercizio 2021 l'avanzo vincolato non è stato utilizzato in considerazione della limitazione alla sola operatività ordinaria adottata dalla precedente Consiliatura, come già precisato.

Parte vincolata al trattamento di fine rapporto	229.603,87
Parte vincolata per iniziative e progetti di durata pluriennali	133.290,40
Parte disponibile	570.488,91
Totale	933.383,18

Gli avanzi di amministrazione

Anni	2013	2014	2015	2016	2017	2018	2019	2020	2021
Avanzo	978.565	1.097.923	1.106.000	1.139.493	1.115.229	1.106.712	1.141.051	771.988	933.383

